

# CONCOURS FESTIVAL REGIONAL

DE LA COIFFURE  
ET DE L'ESTHETIQUE

*50e édition*



UNION NATIONALE  
DES ENTREPRISES  
DE COIFFURE

Bas-Rhin

# CONCOURS DE COIFFURE

**DIMANCHE 8 MARS 2026**

Rendez-vous à L'UGC de Strasbourg  
25 avenue du Rhin - 67100 Strasbourg

NOM : ..... PRENOM : .....

Adresse : ..... VILLE : ..... CP : .....

Téléphone : ..... Mail : .....

Ecole/CFA: .....

NOM de l'employeur : ..... NOM du salon : .....

Je soussigné(e) ....., souhaite participer à/aux épreuve(s) suivante(s) (cocher svp)\*:

<input type="checkbox"/> ÉPREUVE 1 CAP	<input type="checkbox"/> ÉPREUVE 2 CAP	<input type="checkbox"/> ÉPREUVE 3 CAP	<input type="checkbox"/> ÉPREUVE 4 CAP	<input type="checkbox"/> ÉPREUVE 5 CAP	<input type="checkbox"/> ÉPREUVE 6 CAP	<input type="checkbox"/> ÉPREUVE 7 CAP
<input type="checkbox"/> ÉPREUVE 8 JUNIOR	<input type="checkbox"/> ÉPREUVE 9 JUNIOR	<input type="checkbox"/> ÉPREUVE 10 JUNIOR	<input type="checkbox"/> ÉPREUVE 11 JUNIOR	<input type="checkbox"/> ÉPREUVE 12 JUNIOR	<input type="checkbox"/> ÉPREUVE 13 JUNIOR	<input type="checkbox"/> ÉPREUVE 14 BM
<input type="checkbox"/> ÉPREUVE 15 BM	<input type="checkbox"/> ÉPREUVE 16 BM	<input type="checkbox"/> ÉPREUVE 17 BM	<input type="checkbox"/> ÉPREUVE 18 BM	* + 5 minutes pour la décoration / buste sont facultatives, non notées		
<input type="checkbox"/> ÉPREUVE CHAMPIONNAT D'ALSACE - <b>CAP</b> O A O B O C			<input type="checkbox"/> ÉPREUVE CHAMPIONNAT D'ALSACE - <b>JUNIOR</b> O B O C			

**CESSION DES DROITS D'AUTEUR ET DROITS A L'IMAGE**

Nous soussigné(e)s ..... (concurrent)

Et ..... (modèle)



Déclarons céder à titre gracieux et donc abandonner à l'organisateur, l'UNEC67, de la manifestation du Festival Régional de la Coiffure, les droits d'auteur relatifs à l'ensemble des créations réalisées lors de ce concours, à savoir le droit de les reproduire en utilisant notre image, au moyen de photos, dessins, posters, de vidéos et le droit de représenter par une diffusion dans la presse, les albums, les revues, toutes émissions télévisuelles, sur le site internet de l'UNEC 67 et lors des entraînements concours.

Fait à .....

Signature concurrent :

Le .....

Signature modèle :

 Offre exceptionnelle sur les ciseaux Duo remis lors du Festival  
**90€ net au lieu de 228€ TTC**

**Set ciseaux UNEC67**  
Pour plus d'infos RDV  
page 12

Inscription à envoyer **avant le 16 février 2026** à :  
**L'UNEC 67 - 2 allée d'Oslo 67300 SCHILTIGHEIM**

**TARIFS CONCOURS**

1 épreuve : 15€ ☐ Plusieurs épreuves : 20€ ☐ Classe entière : 10€/ pers ☐

**ACHAT**

Tête malléable (Eric Barbe 51€ ☐ / Alban 40€ ☐ / Noémie 40€ ☐ )

Achat Set ciseaux Acier 440C : 90€ net OUI ☐ Droitier ☐ Gaucher ☐

Chèque à l'ordre de l'UNEC67

**TOTAL À RÉGLER :**

..... €

MODE DE RÈGLEMENT :

CHÈQUE ☐ ESPÈCES ☐

DATE :

L'inscription complète se compose de la cession des droits de l'image, du choix des épreuves et du règlement de participation. Pour tous renseignements n'hésitez pas à nous contacter au :

**03 88 35 14 64** ou **contact@unec67.fr**

# Règlement - Concours Régional

## **ÉPREUVE 1 : BRUSHING MODE DAME CHEVEUX LONG - CLASSEMENT CAP 1ÈRE ANNÉE** **SUR MODÈLE - DURÉE : 45 MIN + 5 MIN DE MISE EN PLACE DE LA DÉCORATION / BUSTE**

Réaliser un coiffage TENDANCE où les concurrents expriment tout leur savoir-faire technique avec brosse ou sèche-cheveux.

Longueur minimum : les cheveux doivent dépasser les épaules, que ceux-ci soient secs ou mouillés, la tête maintenue droite dans le tombant naturel.

La mise en valeur de la chevelure par une couleur et/ou un balayage est souhaité. Les couleurs flash sont autorisées. Le choix de la couleur et des techniques effectuées auparavant est libre.

Les cheveux des modèles doivent être mouillés et coiffés à plat en arrière avant l'épreuve.

Est autorisé : Tous les produits coiffants.

Sont interdits : le séchage aux doigts complet, attache interdite, spray colorant, extensions de cheveux, ornements et motif tribal, lisseur, boucleur ou autre matériel identique.

Les critères de notation sont uniquement basés sur la netteté, le travail racines, la créativité, l'originalité, ainsi que sur l'harmonie générale (coiffure, couleur, maquillage, vêtements). Tout type de coiffage est accepté.



## **ÉPREUVE 2 : CHIGNON THEME LIBRE – CLASSEMENT CAP 1ÈRE ET 2ÈME ANNÉE** **SUR MODÈLE – DURÉE : 1H15 + 5 MIN DE MISE EN PLACE DE LA DÉCORATION/BUSTE**

Le concurrent donnera libre cours à son imagination et à sa créativité.

La pose de postiches (brossé à plat avant l'épreuve), de rajouts ou d'ornements est autorisée mais facultative.

Les Commissaires de plateau veilleront à ce que les modèles et les postiches soient présentés détachés dans le tombant naturel ou sans rouleaux mis en plis. Les cheveux et postiches peuvent également être préparés au fer ou boucleur.

Les critères de notation sont uniquement basés sur la netteté du chignon, la créativité, l'originalité, ainsi que sur l'harmonie générale.

## **ÉPREUVE 3 : CHIGNON THEME LIBRE – CLASSEMENT CAP 1ÈRE ET 2ÈME ANNÉE** **SUR TM – DURÉE : 1H15 + 5 MIN DE MISE EN PLACE DE LA DÉCORATION/BUSTE**

Le concurrent donnera libre cours à son imagination et à sa créativité.

La pose de postiches (brossé à plat avant l'épreuve), de rajouts ou d'ornements est autorisée mais facultative.

Les Commissaires de plateau veilleront à ce que les modèles et les postiches soient présentés détachés dans le tombant naturel ou sans rouleaux mis en plis. Les cheveux et postiches peuvent également être préparés au fer ou boucleur.

Est obligatoire : Les têtes chignon avec cheveux naturels.

Est interdit : les têtes poils de yacks

Les critères de notation sont uniquement basés sur la netteté du chignon, la créativité, l'originalité, ainsi que sur l'harmonie générale.



## **ÉPREUVE 4 : CHIGNON THEME LIBRE DUO CLASSEMENT CAP 1ÈRE ET 2ÈME ANNÉE**

### **SUR TM - DURÉE : 1H15 + 5 MIN DE MISE EN PLACE DE LA DÉCORATION/BUSTE**

Le concurrent donnera libre cours à son imagination et à sa créativité.

Le concours se fera en duo ; un(e) apprenti(e) et une personne confirmée professionnelle de la coiffure.

Chaque participant aura 15 min à tour de rôle.

La pose de postiches (brossé à plat avant l'épreuve), de rajouts ou d'ornements est autorisée mais facultative.

Les Commissaires de plateau veilleront à ce que les TM et les postiches soient présentés détachés dans le tombant naturel sans rouleaux mis en plis. Les cheveux et postiches peuvent également être préparés au fer ou boucleur.

Est obligatoire : uniquement tête malléable cheveux naturels.

Est interdit : tête malléable poils de yak.

Les critères de notation sont uniquement basés sur la netteté du chignon, la créativité, l'originalité, ainsi que sur l'harmonie générale comprenant l'habillage du buste. sont la netteté, la créativité, harmonie générale

## **ÉPREUVE 5 : BARBER HOMME CLASSEMENT CAP**

### **SUR MODÈLE - DURÉE : 60 MIN + 5 MIN DE MISE EN PLACE DE LA DÉCORATION/BUSTE**

#### ***Hair Design & Tribal INTERDIT***

Réaliser une coupe Homme du MOMENT.

Tous types de dégradé est autorisé (Taper, Progressif, Américain...)

Un coiffage est obligatoire et une mise en valeur de la chevelure est conseillée (couleur, mèches...)

Est autorisé : Tout produit de coiffage, tondeuse et sabot.

Interdit : séchage aux doigts diffuseur, spray coloré, crayon, hair design, tribal.

L'ensemble de la chevelure doit être raccourcie ; minimum 1 cm. Sous peine de pénalité.

Si le modèle a une barbe la taille doit être réalisée avant l'épreuve. La barbe est facultative et n'est pas évaluée.

Les critères de notation sont la netteté, la créativité, harmonie générale.

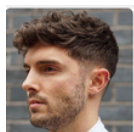

## **ÉPREUVE 6: HAIR DESIGN HOMME CLASSEMENT CAP**

### **SUR MODÈLE - DURÉE : 60 MIN + 5 MIN DE MISE EN PLACE DE LA DÉCORATION/BUSTE**

#### ***Hair Design & Tribal OBLIGATOIRE***

Réaliser une coupe Homme du MOMENT.

Tous types de dégradé est autorisé (Taper, Progressif, Américain...)

Un coiffage est obligatoire et une mise en valeur de la chevelure est conseillée (couleur, mèches...)

Est autorisé : Tout produit de coiffage, tondeuse et sabot.

Interdit : séchage aux doigts diffuseur, spray coloré, crayon.

L'ensemble de la chevelure doit être raccourcie ; minimum 1 cm. Sous peine de pénalité.

Si le modèle a une barbe la taille doit être réalisée avant l'épreuve. La barbe est facultative et n'est pas évaluée.

Les critères de notation sont la netteté, la créativité, harmonie générale.

## **ÉPREUVE 7 : BARBER HOMME CLASSEMENT CAP**

### **SUR TM - DURÉE : 60 MIN + 5 MIN DE MISE EN PLACE DE LA DÉCORATION/BUSTE**

#### ***Hair Design & Tribal INTERDIT***

Réaliser une coupe Homme du MOMENT.

Tous types de dégradé est autorisé (Taper, Progressif, Américain...)

Un coiffage est obligatoire et une mise en valeur de la chevelure est conseillée (couleur, mèches...)

Est autorisé : Tout produit de coiffage, tondeuse et sabot.

Interdit : séchage aux doigts diffuseur, spray coloré, crayon, hair design, tribal.

L'ensemble de la chevelure doit être raccourcie ; minimum 1 cm. Sous peine de pénalité.

Si la TM a une barbe la taille doit être réalisée avant l'épreuve. La barbe est facultative et n'est pas évaluée. Les

critères de notation sont la netteté, la créativité, harmonie générale.

### **ÉPREUVE 8 : CHIGNON THEME LIBRE – CLASSEMENT MC ET JUNIOR** **SUR TM – DURÉE : 1H15 + 5 MIN DE MISE EN PLACE DE LA DÉCORATION / BUSTE**

Le concurrent donnera libre cours à son imagination et à sa créativité.

La pose de postiches (brossé à plat avant l'épreuve), de rajouts ou d'ornements est autorisée mais facultative.

Les Commissaires de plateau veilleront à ce que les modèles et les postiches soient présentés détachés dans le tombant naturel ou sans rouleaux mis en plis. Les cheveux et postiches peuvent également être préparés au fer ou boucleur.

Est obligatoire : Les têtes chignon avec cheveux naturels.

Est interdit : les têtes peignées de yacks

Les critères de notation sont uniquement basés sur la netteté du chignon, la créativité, l'originalité, ainsi que sur l'harmonie générale.

### **ÉPREUVE 9 : CHIGNON THEME LIBRE – CLASSEMENT MC ET JUNIOR** **SUR MODELE – DURÉE : 1H15 + 5 MIN DE MISE EN PLACE DE LA DÉCORATION/BUSTE**

Le concurrent donnera libre cours à son imagination et à sa créativité.

La pose de postiches (brossé à plat avant l'épreuve), de rajouts ou d'ornements est autorisée mais facultative.

Les Commissaires de plateau veilleront à ce que les modèles et les postiches soient présentés détachés dans le tombant naturel ou sans rouleaux mis en plis. Les cheveux et postiches peuvent également être préparés au fer ou boucleur.

Les critères de notation sont uniquement basés sur la netteté du chignon, la créativité, l'originalité, ainsi que sur l'harmonie générale.

## **ÉPREUVE 10 : CHIGNON THEME LIBRE DUO – JUNIOR** **SUR TM - DURÉE : 1H30 + 5 MIN DE MISE EN PLACE DE LA DÉCORATION/BUSTE**

Le concurrent donnera libre cours à son imagination et à sa créativité.

Le concours se fera en duo ; un(e) apprenti(e) et une personne confirmée professionnelle de la coiffure. Chaque participant aura 15 min à tour de rôle.

La pose de postiches (brossé à plat avant l'épreuve), de rajouts ou d'ornements est autorisées mais facultative.

Les Commissaires de plateau veilleront à ce que les TM et les postiches soient présentés détaché dans le tombant naturel ou mise en plis de celui-ci, à plat. Les cheveux et postiches peuvent également être préparés au fer ou boucleur.

Est autorisé : uniquement tête malléable cheveux naturels.

Est interdit : tête malléable poils de yacks.

Les critères de notation sont uniquement basés sur la netteté du chignon, la créativité, l'originalité, ainsi que sur l'harmonie générale comprenant l'habillage du buste.

## **ÉPREUVE 11 : BARBER – JUNIOR** **SUR MODÈLE - DURÉE : 60 MIN + 5 MIN DE MISE EN PLACE DE LA DÉCORATION/BUSTE**

### ***Hair Design & Tribal INTERDIT***

Réaliser une coupe Homme du MOMENT.

Tous types de dégradé est autorisé (Taper, Progressif, Américain...)

Un coiffage est obligatoire et une mise en valeur de la chevelure est conseillée (couleur, mèches...)

Est autorisé : Tout produit de coiffage, tondeuse et sabot.

Interdit : séchage aux doigts diffuseur, spray coloré, crayon, hair design, tribal.

L'ensemble de la chevelure doit être raccourcie ; minimum 1 cm. Sous peine de pénalité.

Si le modèle a une barbe la taille doit être réalisé avant l'épreuve. La barbe est facultative et n'est pas évalué. Les critères de notation sont la netteté, la créativité, harmonie générale.

## **ÉPREUVE 12 : HAIR DESIGN HOMME – JUNIOR** **SUR MODÈLE - DURÉE : 60 MIN + 5 MIN DE MISE EN PLACE DE LA DÉCORATION/BUSTE**

### ***Hair Design & Tribal OBLIGATOIRE***

Réaliser une coupe Homme du MOMENT.

Tous types de dégradé est autorisé (Taper, Progressif, Américain...)

Un coiffage est obligatoire et une mise en valeur de la chevelure est conseillée (couleur, mèches...)

Est autorisé : Tout produit de coiffage, tondeuse et sabot.

Interdit : séchage aux doigts diffuseur, spray coloré, crayon.

L'ensemble de la chevelure doit être raccourcie ; minimum 1 cm. Sous peine de pénalité.

Si le modèle a une barbe la taille doit être réalisé avant l'épreuve. La barbe est facultative et n'est pas évalué. Les critères de notation sont la netteté, la créativité, harmonie générale.

## **ÉPREUVE 13 : BARBER HOMME CLASSEMENT JUNIOR** **SUR TM - DURÉE : 60 MIN + 5 MIN DE MISE EN PLACE DE LA DÉCORATION/BUSTE**

### ***Hair Design & Tribal INTERDIT***

Réaliser une coupe Homme du MOMENT.

Tous types de dégradé est autorisé (Taper, Progressif, Américain...)

Un coiffage est obligatoire et une mise en valeur de la chevelure est conseillée (couleur, mèches...)

Est autorisé : Tout produit de coiffage, tondeuse et sabot.

Interdit : séchage aux doigts diffuseur, spray coloré, crayon, hair design, tribal.

L'ensemble de la chevelure doit être raccourcie ; minimum 1 cm. Sous peine de pénalité.

Si la TM a une barbe la taille doit être réalisé avant l'épreuve. La barbe est facultative et n'est pas évalué. Les critères de notation sont la netteté, la créativité, harmonie générale.

**JUNIOR**

**ÉPREUVE 14: CHIGNON THEME LIBRE – CLASSEMENT BM**  
**SUR MODÈLE – DURÉE : 1H 15 + 5 MIN DE MISE EN PLACE DE LA DÉCORATION/BUSTE**

Le concurrent donnera libre cours à son imagination et à sa créativité.

La pose de postiches (brossé à plat avant l'épreuve), de rajouts ou d'ornements est autorisée mais facultative.

Les Commissaires de plateau veilleront à ce que les modèles et les postiches soient présentés détachés dans le tombant naturel ou sans rouleaux mis en plis. Les cheveux et postiches peuvent également être préparés au fer ou au boucleur.

Les critères de notation sont uniquement basés sur la netteté du chignon, la créativité, l'originalité, ainsi que sur l'harmonie générale.

**ÉPREUVE 15: MISE EN PLIS TECHNIQUE CLASSEMENT BM 1ÈRE ANNÉE**  
**DURÉE : 1H15**  
**SUR TM + 5 MIN DE MISE EN PLACE DE LA DÉCORATION/BUSTE**

Règlement identique à l'examen.

**ÉPREUVE 16: MISE EN PLIS TECHNIQUE CLASSEMENT BM 2ÈME ANNÉE BM**  
**SUR MODÈLE DURÉE: 1H + 5 MIN DE MISE EN PLACE DE LA DÉCORATION/BUSTE**

Règlement identique à l'examen.

**ÉPREUVE 17: COUPE BROSSÉ – CLASSEMENT BM 1ÈRE ANNÉE**  
**SUR MODÈLE - DURÉE : 1H + 5 MIN DE MISE EN PLACE DE LA DÉCORATION/BUSTE**

Règlement identique à l'examen.

**ÉPREUVE 18: COUPE BROSSÉ – CLASSEMENT BM 2ÈME ANNÉE**  
**SUR MODÈLE - DURÉE : 45MIN + 5 MIN DE MISE EN PLACE DE LA DÉCORATION/BUSTE**

Règlement identique à l'examen.

## CHAMPIONNAT D'ALSACE - CAP1

### **ÉPREUVE A : BRUSHING MODE DAME CHEVEUX COURT - SUR MODÈLE - DURÉE : 45 MIN**

Réaliser un coiffage TENDANCE où les concurrents expriment tout leur savoir-faire technique et artistique.  
Longueur maximum : les cheveux ne doivent pas toucher les épaules, que ceux-ci soient secs ou mouillés, la tête maintenue droite dans le tombant naturel.

La mise en valeur de la chevelure par une couleur et/ou un balayage est souhaité. Les couleurs flash sont autorisées. Le choix de la couleur et des techniques effectuées auparavant est libre. Les cheveux des modèles doivent être mouillés et coiffés à plat en arrière avant l'épreuve.

Est autorisé : Tous les produits coiffants.

Sont interdits : le séchage aux doigts complet, Spray colorant, extensions de cheveux, ornements et motif tribal, lisseur, boucleur ou autre matériel identique.

Les critères de notation sont uniquement basés sur la netteté, le travail racines, la créativité, l'originalité, ainsi que sur l'harmonie générale (coiffure, couleur, maquillage, vêtements). Tout type de coiffage est accepté.



### **FINALE**

### **ÉPREUVE a : BRUSHING CREATIVITE HOMME SUR TM 15 MIN + 5 MINUTES PRÉPARATION BUSTE TM FOURNIES A RESTITUER A LA FIN DE L'ÉPREUVE**

Réalisation d'un brushing créatif homme, où les concurrents expriment tout leur savoir-faire technique. La mise en valeur de la chevelure par une couleur et/ou un balayage est obligatoire. Le choix de la couleur et des techniques effectuées auparavant est libre, couleurs néons autorisées.

Les cheveux doivent être mouillés et coiffés à plat en arrière avant l'épreuve.

Tous les produits coiffants sont autorisés.

Poils de yak obligatoires.

Les critères de notation sont uniquement basés sur la netteté, les volumes, la créativité, l'originalité.

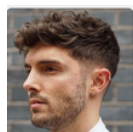

## CHAMPIONNAT D'ALSACE - CAP2 DAME

### **ÉPREUVE B : MASTERCLASS COUPE FEMME- TM - DURÉE : 1H +5MIN**

Vous profiterez d'une Masterclass "Coupe Femme" avec un coiffeur prestigieux !

Après la démonstration, vous devrez réaliser la coupe en suivant les conseils du professionnel.

Pour l'épreuve, vous aurez de besoin :

- de vos outils de coupe et coiffage
- de votre étau

La coupe sera réalisée sur Tête Malléable "Noémie" : (Raphaël Perrier) à acheter avec l'inscription (se rendre sur le bulletin d'inscription).

Les critères de notation sont uniquement basés sur la netteté, la similitude et la concordance avec la coiffure présentée.

La jurification se fera durant l'épreuve.

Les concurrents non sélectionnés pour la finale seront automatiquement inscrit à l'ÉPREUVE 3.

### **FINALE**

### **ÉPREUVE b : CHIGNON THEME LIBRE**

**SUR TM ( têtes prêtées et mises à disposition 1h avant l'épreuve ) – DURÉE : 1h15 MIN**

Le concurrent donnera libre cours à son imagination et à sa créativité.

La pose de postiches, de rajouts est interdit

Les ornements sont autorisés mais facultative.

Les Commissaires de plateau veilleront à ce que les Têtes malléables soient présentées détachées dans le tombant naturel ou sans rouleaux mise en plis. Les cheveux et postiches peuvent également être préparés au fer ou boucleur.

Les critères de notation sont uniquement basés sur la netteté du chignon, la créativité, l'originalité, ainsi que sur l'harmonie générale.

La jurification se fera durant l'épreuve.



# CHAMPIONNAT D'ALSACE BERNARD STALTER - CAP2 HOMME

## 1 TETE MALLEABLE POUR LES 3 EPREUVES

### EPREUVE C : COUPE MODE CREATIVITE HOMME TM -60 MIN

Réaliser une coupe Homme TENDANCE sur TM , où les concurrents expriment tout leur savoir-faire technique. Tous les produits coiffants sont autorisés.

Les TM doivent être mouillés et coiffés à plat en arrière avant l'épreuve.

Une jonction avec la barbe peut être faite. La barbe de la tête peut être taillée totalement afin de la garder pour la demi-finale.

Les critères de notation sont uniquement basés sur la netteté, la créativité, l'originalité.

La justification se fera durant l'épreuve.

→ **Les concurrents non sélectionnés pour la finale seront automatiquement inscrits à l'ÉPREUVE 7.**

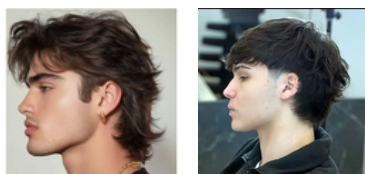

### **DEMI-FINALE**

#### ÉPREUVE C : TAILLE DE BARBE - 25 MIN

Réaliser d'une taille de barbe sur la même TM, où les concurrents expriment tout leur savoir-faire technique. Tous les produits coiffants sont autorisés.

Les critères de notation sont uniquement basés sur la netteté, la créativité, l'originalité.

La justification se fera durant l'épreuve.

→ **Les concurrents non sélectionnés pour la finale seront automatiquement inscrits à l'ÉPREUVE 7.**

### **FINALE**

#### **BARBER HOMME SUR la même TM**

#### **DURÉE : 60 MIN**

Réaliser une coupe Homme du MOMENT artistique.

Tous types de dégradé est autorisé (Taper, Progressif, Américain...)

Un coiffage est obligatoire et une mise en valeur de la chevelure est conseillée.

Est autorisé : Hair design et Tribal, tout produit de coiffage, tondeuse et sabot.

Interdit : séchage aux doigts diffuseur.

Si le modèle a une barbe la taille doit être réalisée avant l'épreuve. La barbe est facultative et n'est pas évaluée. Les critères de notation sont la netteté, la créativité, harmonie générale.

La justification se fera durant l'épreuve.

**COMMANDEZ 1 TETE "ERIC" RAPHAEL PERRIER REPORTEZ VOUS SUR LE BULLETIN D'INSCRIPTION**

## CHAMPIONNAT D'ALSACE - JUNIOR

### **ÉPREUVE B : MASTERCLASS COUPE FEMME- DURÉE : 1H +5MIN**

Vous profiterez d'une Masterclass "Coupe Femme" avec un coiffeur prestigieux !

Après la démonstration, vous devrez réaliser la coupe en suivant les conseils du professionnel.

Pour l'épreuve, vous aurez de besoin :

- de vos outils de coupe et coiffage
- de votre étau

La coupe sera réalisée sur Tête Malléable " Noémie": (Raphaël Perrier) à acheter avec l'inscription (se rendre sur le bulletin d'inscription).

Les critères de notation sont uniquement basés sur la netteté, la similitude et la concordance avec la coiffure présentée.

La jurification se fera durant l'épreuve.

→ Les concurrents non sélectionnés pour la finale seront automatiquement inscrit à l'**ÉPREUVE 8**.

### **FINALE**

#### **ÉPREUVE b : CHIGNON THEME LIBRE**

**SUR TM** ( têtes prêtées et mises à disposition 1h avant l'épreuve ) – **DURÉE : 1h15 MIN**

Le concurrent donnera libre cours à son imagination et à sa créativité.

La pose de postiches, de rajouts est interdit

Les ornements est autorisées mais facultative.

Les Commissaires de plateau veilleront à ce que les Têtes malléables soient présentées détachées dans le tombant naturel ou sans rouleaux mise en plis. Les cheveux et postiches peuvent également être préparés au fer ou boucleur.

Les critères de notation sont uniquement basés sur la netteté du chignon, la créativité, l'originalité, ainsi que sur l'harmonie générale.

La jurification se fera durant l'épreuve.

## CHAMPIONNAT D'ALSACE BERNARD STALTER - JUNIOR HOMME

### 1 TETE MALLEABLE POUR LES 3 EPREUVES

#### EPREUVE C : COUPE MODE CREATIVITE HOMME - TM -60 MIN

Réaliser une coupe Homme TENDANCE sur TM, où les concurrents expriment tout leur savoir-faire technique. Tous les produits coiffants sont autorisés.

Les TM doivent être mouillés et coiffés à plat en arrière avant l'épreuve.

Une jonction avec la barbe peut être faite La barbe de la tête peut être taillée totalement afin de la garder pour la demi-finale.

Les critères de notation sont uniquement basés sur la netteté, la créativité, l'originalité.

La justification se fera durant l'épreuve.

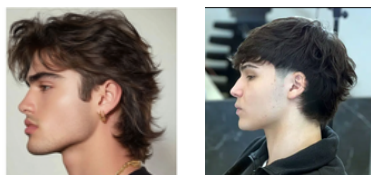

→ Les concurrents non sélectionnés pour la finale seront automatiquement inscrit à l'EPREUVE 13.

#### DEMI-FINALE

#### ÉPREUVE C : TAILLE DE BARBE - 25 MIN

Réaliser d' une taille de barbe sur la même TM, où les concurrents expriment tout leur savoir-faire technique. Tous les produits coiffants sont autorisés.

Les critères de notation sont uniquement basés sur la netteté, la créativité, l'originalité.

La justification se fera durant l'épreuve.

→ Les concurrents non sélectionnés pour la finale seront automatiquement inscrit à l'EPREUVE 13.

#### FINALE

#### BARBER HOMME (SUR la même TM)

#### DURÉE : 60 MIN

Réaliser une coupe Homme du MOMENT artistique.

Tous types de dégradé est autorisé (Taper, Progressif, Américain...)

Un coiffage est obligatoire et une mise en valeur de la chevelure est conseillée.

Est autorisé : Hair design et Tribal, tout produit de coiffage, tondeuse et sabot.

Interdit : séchage aux doigts diffuseur.

Si le modèle a une barbe la taille doit être réalisé avant l'épreuve. La barbe est facultative et n'est pas évalué. Les critères de notation sont la netteté, la créativité, harmonie générale.

La justification se fera durant l'épreuve.

**COMMANDEZ 1 TETE "ERIC" RAPHAEL PERRIER REPORTEZ VOUS SUR LE BULLETIN D'INSCRIPTION**

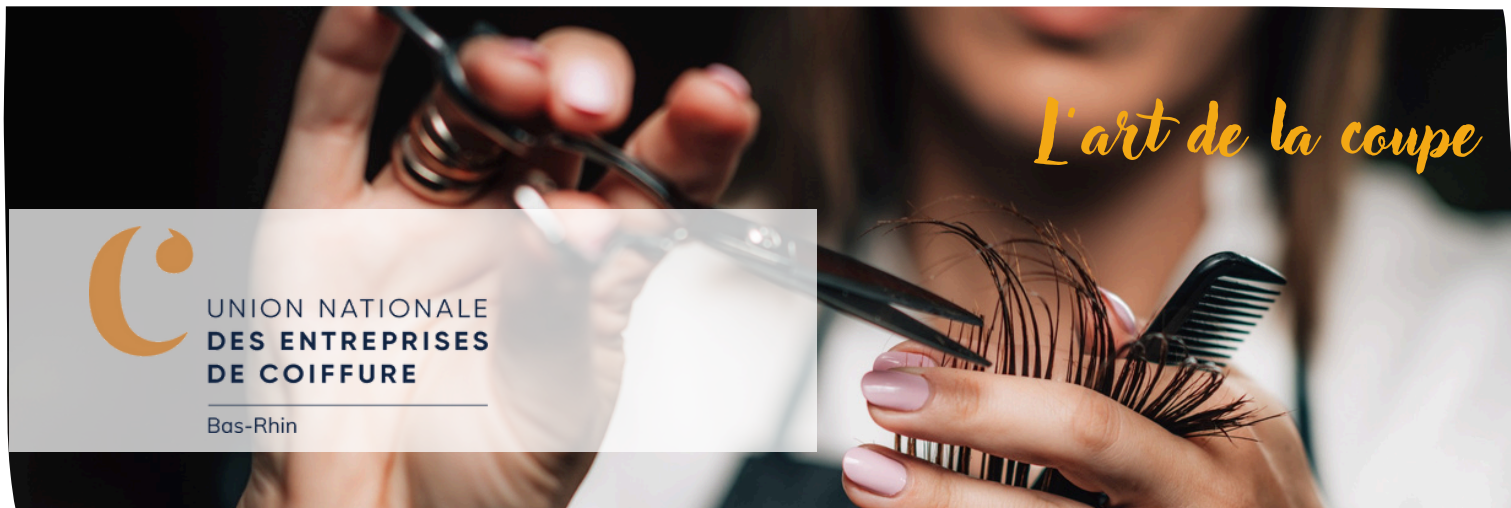

UNION NATIONALE  
DES ENTREPRISES  
DE COIFFURE

Bas-Rhin

Les **ciseaux UNEC67** sont une innovation essentielle pour les **jeunes coiffeurs**, notamment en formation. Grâce à leur **conception ergonomique**, ils offrent une grande liberté de mouvement au niveau du pouce et du poignet, **réduisant les risques de troubles musculo-squelettiques (TMS)**.

Ces outils permettent de travailler plus longtemps sans fatigue, favorisant un apprentissage plus **confortable et respectueux de la santé**. Pour les jeunes coiffeurs, investir dans ces ciseaux, garantie une formation moderne et attentive à leur bien-être, tout en les préparant aux exigences physiques du métier. Une véritable avancée pour un avenir sans douleurs.

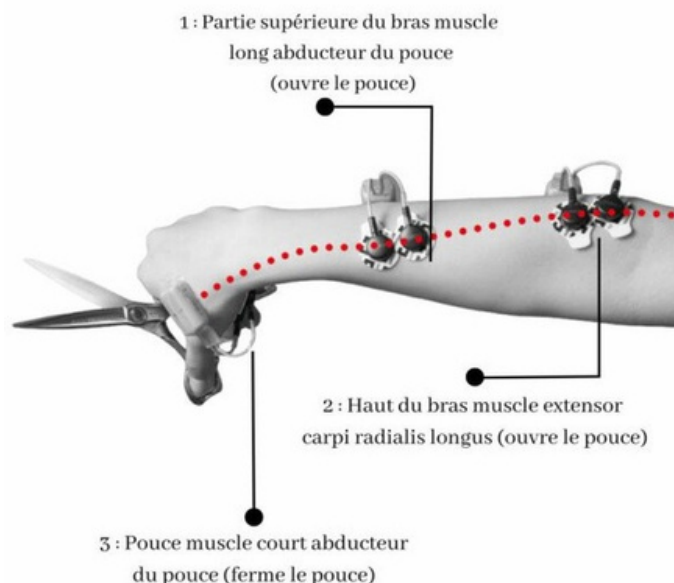

Découvrez les ciseaux de coupe et sculpteur UNEC67 en taille de 6.0, spécialement conçus pour offrir une **ergonomie optimale et une précision inégalée**. Fabriqués en acier 440C de haute qualité, ces ciseaux sont l'outil parfait pour les coiffeurs à la recherche de performance et de confort.



CISEAUX DE COUPE  
**UNEC67**

CISEAUX SCULPTEUR  
**UNEC67**

**SET**  
**90€ net**

*Let cutting*

Caractéristiques des ciseaux de coupe et sculpteur

- Taille: 6.0 pouces
- Matériau: Acier 440 C
- Visserie : Roulement à billes
- Design: Ergonomique, équilibré et léger
- Utilisation: Coupe de cheveux professionnelle

*Les ciseaux **UNEC67**  
vous veulent du bien !*

**Réservation du set ciseaux UNEC 67 :**

Par retour du bulletin d'inscription en cochant la case à cet effet accompagné du règlement.



UNION NATIONALE  
DES ENTREPRISES  
DE COIFFURE

Bas-Rhin